

RIQUALIFICAZIONE AREA EX ACETIFICIO VENTURI

Inquadramento:
incrocio trivio composto da: via Piano Caricatore, via Fabio Taglioni, via Rivali San Bartolomeo
Catasto fabbricati: Foglio 111 - Mappali 20, 91

SEZIONI AREA INTERVENTO

LUGLIO 2018

SCALA 1:500

11

Proprietà: IMMOBILIARE STUOIE S.p.A. Sede legale: LUGO (RA) PIAZZA BARACCA 24
Indirizzo PEC: IMMOBILIARESTUOIESPA@LEGALMAIL.IT Codice Fiscale E PARTITA IVA: 02511190395



COOPROGETTO
architettura ingegneria servizi
via Severoli, 18 - 48018 Faenza (RA)
tel. 0546-29237 - fax. 0546-29261
segreteria@cooprogetto.it
segreteria@pec.cooprogetto.it

Arch. Alessandro Bucci
collaboratori:
Arch. Luca Landi
Arch. Michele Vasumini

Progetto rete fognaria
ing. Paolo Ruggeri

Consulenti: geologo: dott. Giancarlo Andreatta
dott. Samuel Sangiorgi
strutturista: ing. Marco Peroni
clima/impatto acustico: ing. Franca Conti
trasporti: ing. Michele Tarozzi
studio ambientale: ing. Lara dal Pozzo
ing. Franca Conti
prevenzione incendi: ing. Roberto d'Agostino
imp. meccanico: per. ind. Christian Fabbri
imp. elettrico: per. ind. Giuliano Rambelli

Pratiche precedenti

Firme dei tecnici ognuno per le proprie competenze

Presa visione

data	redatta da

NOTA: Le presenti sezioni sono da ritenersi indicative
al fine di individuare la modalità di sviluppo dei piani
di ciascun edificio e la sua relazione con gli edifici circostanti.

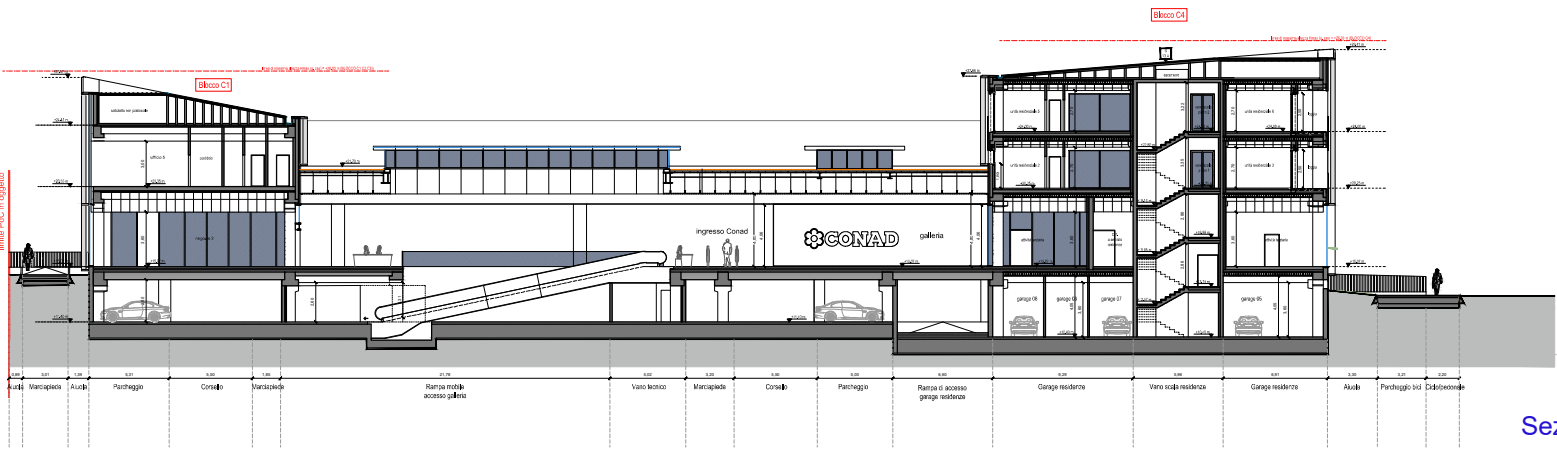

Sezione 2

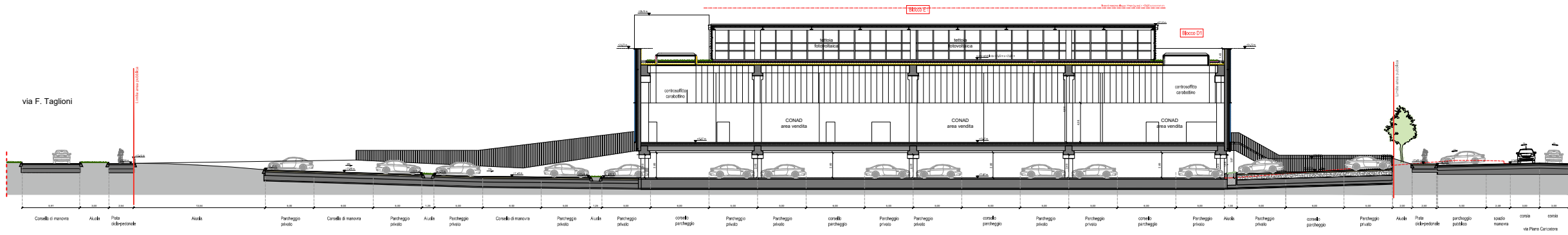

Sezione 1

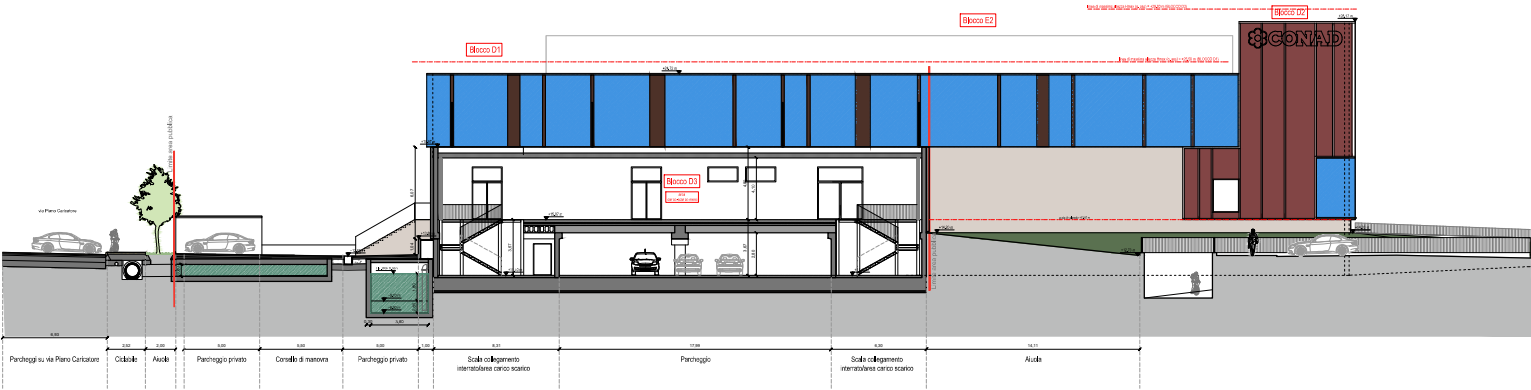

Sezione 4

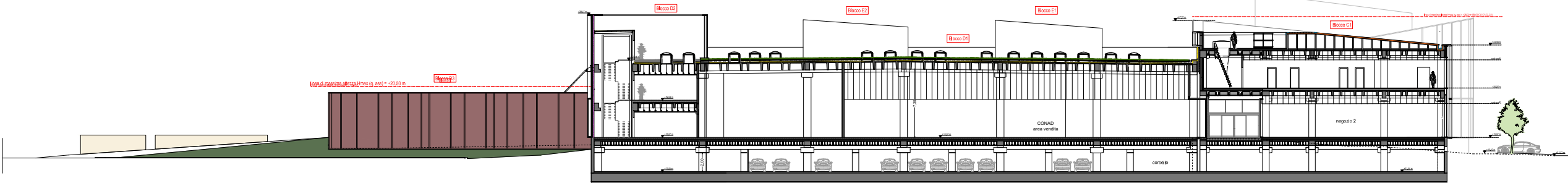
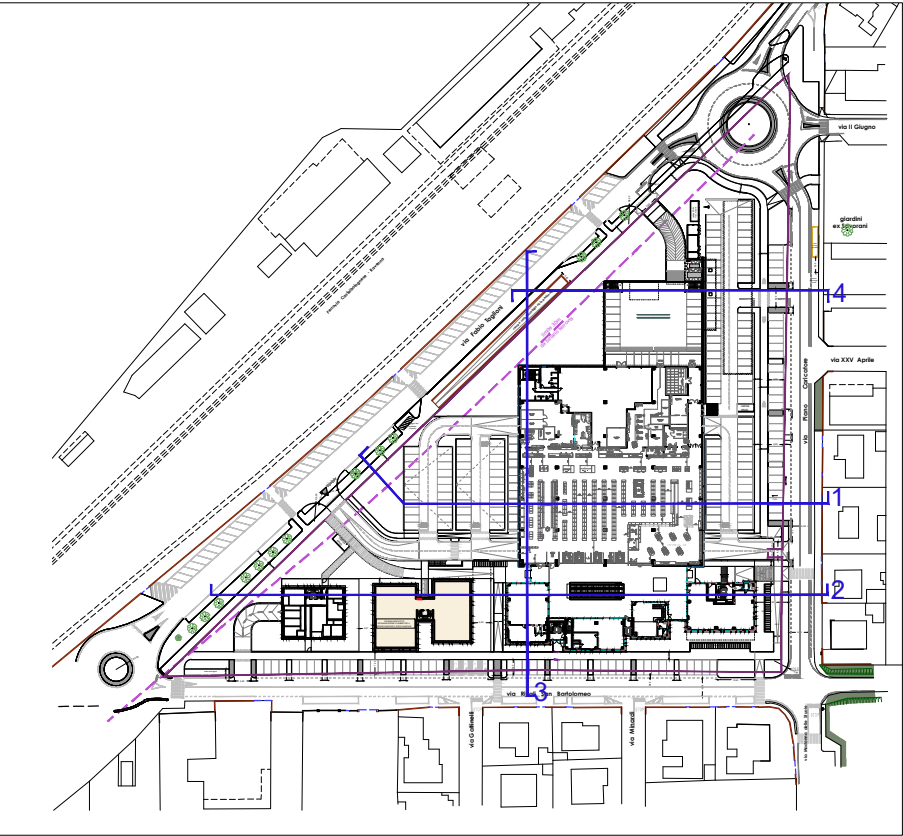

Sezione 3